



Fixtine

ADVANCED MIDFACE & BROW LIFT SOLUTION

อุปกรณ์ยกกระชับใบหน้าของคนยุคใหม่

WWW.KEOSANTH.COM

RAW MATERIAL

L-lactide+Glycolide→PLGA (Poly L-lactide-co-glycolide)

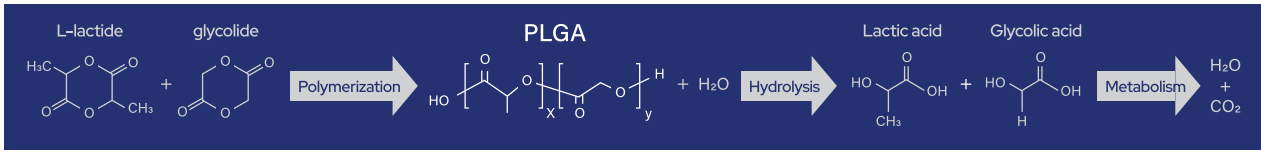

Fixtine วัสดุระดับพรีเมียม แข็งแรง ยึดตรึงได้อย่างแม่นยำ

PLGA เป็นพอลิเมอร์ชีวภาพสังเคราะห์ชนิดย่อยสลายได้ และได้รับการยอมรับอย่างมากในวงการแพทย์ และศัลยกรรมตกแต่ง เนื่องจากมีความปลอดภัยสูง สามารถสลายตัวในร่างกายได้ตามธรรมชาติ มีคุณสมบัติที่เหมาะสมต่อการใช้งานตรึงเนื้อเยื่อชั่วคราว

ผสมผสานกับร่างกายได้อย่างสมบูรณ์

ไม่ก่อพิษ ไม่กระตุ้นการอักเสบหรือภูมิคุ้มกันรุนแรง ได้รับการรับรองการใช้งานทางการแพทย์ในระดับสากล เหมาะสำหรับการฝังในร่างกายในระยะชั่วคราว

เหตุผลที่ PLGA เหมาะสำหรับ Fixtine

- ยึดตรึงเนื้อเยื่อได้ดีในช่วงหลังผ่าตัด
- ค่อย ๆ สลายตัวเมื่อไม่จำเป็นต้องใช้งานแล้ว
- ไม่ต้องผ่าตัดเอาอุปกรณ์ออก
- ลดภาวะและความเสี่ยงของผู้ป่วย
- มีประวัติการใช้งานจากคลินิกมายาวนาน



Fixtine Forehead

ยกคิ้วและหน้าผากได้อย่างแม่นยำและเป็นธรรมชาติ ให้แรงยึดสม่ำเสมอ คงตำแหน่งได้มั่นคงหลังผ่าตัด ช่วยให้ผลลัพธ์ เรียบเนียน ดูอ่อนเยาว์



Fixtine Midface

ยกแก้มและบริเวณกลางใบหน้าได้อย่างมีประสิทธิภาพ ให้แรงยึดสูง รองรับน้ำหนักเนื้อเยื่อได้ดีเยี่ยม ช่วยลดริ้วรอยร่องแก้ม คืนรูปหน้าให้ดูสดใสและกระชับ

SMOOTH FOREHEAD CONFIDENT YOU

Fixtine® Forehead เข้าถึงต้นตอของปัญหาหน้าผากตกและคิ้วตก

ยิ่งเราดูสดใสเท่าไร เรายิ่งรู้สึกมั่นใจมากขึ้น

เมื่ออายุมากขึ้น ผิวบริเวณหน้าผากและคิ้วจะเริ่มหย่อนคล้อย กล้ามเนื้ออ่อนแรง และสูญเสียความกระชับ ส่งผลให้ใบหน้าดูเหี่ยวล้ำ แกร่งเครียด และดูมีอายุมากกว่าความเป็นจริงแต่ด้วย Fixtine Forehead เราสามารถยกกระชับหน้าผากและคิ้วให้กลับมาดูอ่อนเยาว์ สดใส และเป็นธรรมชาติอีกครั้ง เพื่อให้ใบหน้าสะท้อน “อายุที่เรารู้สึก” มากกว่า “อายุจริง” ของเรา

Fixtine® Forehead มีหลากหลายโมเดลให้เลือกใช้



FIXTINE 3.0



FIXTINE 3.5



FIXTINE MINI

PRECISION MIDFACE CONFIDENT YOU

Fixtine® Midface เพื่อใบหน้าที่ยกกระชับและดูอ่อนเยาว์

Fixtine Midface คืออุปกรณ์ทางการแพทย์ที่ใช้ในการผ่าตัดยกกระชับช่วงกึ่งกลางใบหน้า ออกแบบมาเพื่อช่วยพยุงและยึดเนื้อเยื่อที่หย่อนคล้อยให้กลับไปอยู่ในตำแหน่งที่เหมาะสม ช่วยยกแก้ม ลดร่องลึกบริเวณร่องแก้ม และทำให้ใบหน้าดูสดใส อ่อนเยาว์ขึ้นอย่างเห็นได้ชัด



FIXTINE MIDFACE



SCREW
FOR FIXTINE
MIDFACE

FACE

Upper Face

Fixtine Forehead ยกหน้าผากและคิ้วอย่างเป็นธรรมชาติ ลดความหย่อนคล้อยบริเวณหางตา ลดริ้วรอยตีนกา ช่วยให้ใบหน้าดูสดใส เพิ่มมิติชั้นตา

ก่อน - หลัง เสริมหมุดยกกระชับใบหน้า Fixtine Forehead



*ผลลัพธ์ขึ้นอยู่กับแต่ละบุคคล

Mid to Lower Face

Fixtine Midface ยกกระชับแก้มส่วนกลางอย่างเป็นธรรมชาติช่วยพยุงเนื้อเยื่อบริเวณแก้มและร่องแก้ม ลดความหย่อนคล้อยและลดริ้วรอยร่องน้ำหมาก ช่วยยกกระชับถุงใต้ตาได้

ก่อน - หลัง เสริมวัสดุยกกระชับใบหน้า Fixtine Midface



*ผลลัพธ์ขึ้นอยู่กับแต่ละบุคคล

HOW TO USE FIXTINE FOREHEAD

Fixtine® 3.0 & 3.5 Technique for Endoscopic and Open Forehead Lifting

1 การเปิดแผล

เปิดแผลแนวตั้งบริเวณใต้ไรผม เพื่อลาระแยกชั้นเนื้อเยื่อ โดยเปิดแผลให้ถึงชั้นกะโหลก

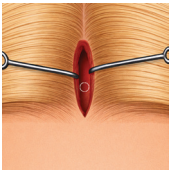

2 การกำหนดตำแหน่งเจาะ

ลองยกคิ้วขึ้นตามตำแหน่งที่ต้องการก่อนเจาะ จากนั้นมาร์คจุดตำแหน่งที่ต้องการเจาะ

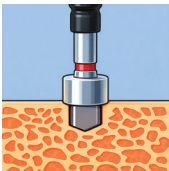

3 เตรียมอุปกรณ์เจาะ

ใช้ดอกสว่าน 4050-ADR ประกอบเข้ากับ Power Driver เจาะเข้าจุดที่มาร์คไว้ จากนั้นดูดทำความสะอาดเศษผงกระดูก



4 อุปกรณ์เสริม

ใช้กรรไกรสำหรับหนีบ Y4K.15010 หนีบ Fixtine ออกจากกล่อง

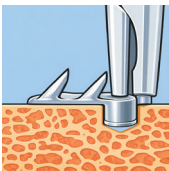

5 การใส่อุปกรณ์

ใส่ Fixtine ลงในรูเจาะจนแนบเสมอ กับกะโหลก

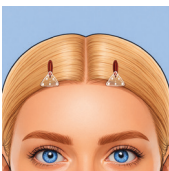

6 การยกเนื้อเยื่อ

ยกแผ่นเนื้อเยื่อบริเวณหน้าผากขึ้น ไปยังตำแหน่งที่ต้องการ

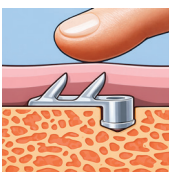

7 การยึดตรึงเนื้อเยื่อและการปิดแผล

กดเบาๆ เพื่อให้หนามจับยึดเนื้อเยื่อ จากนั้นเย็บปิดแผล

Fixtine 3.0 [1 คู่ / กล่อง]

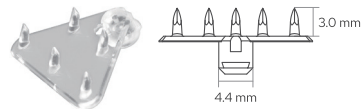

Fixtine 3.0 มีขนาดเล็กกว่าให้แรงยึดระดับปานกลาง เหมาะสำหรับผู้ป่วยที่มีเนื้อเยื่อหรือผิวหนังบางหรือกรณีที่ต้องการยกคิ้วสูงขึ้นเล็กน้อยถึงปานกลาง

Fixtine 3.5 [1 คู่ / กล่อง]

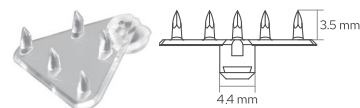

Fixtine 3.5 มีขนาดใหญ่กว่าให้แรงยึดที่แข็งแรงกว่า เหมาะสำหรับผู้ป่วยที่มีเนื้อเยื่อหรือผิวหนังหนาหรือกรณีที่ต้องการยกคิ้วสูงขึ้นมาก

อุปกรณ์ที่ใช้ร่วมกับ Fixtine 3.0 & 3.5



Power Driver
IOC-141



Drill Bit for Power Driver
FIXTINE-4050-ADR



Insertion Tool
Y4K.15010



Drill Bit for Manual
FIXTINE-4050-MDR
ใช้กับกรณีมีเครื่องมือเจาะแบบมือหมุนอยู่แล้ว

HOW TO USE FIXTINE FOREHEAD

Fixtine® Mini Technique for Endoscopic and Open Forehead Lifting

Fixtine-Mini [1 คู่ / กล่อง]

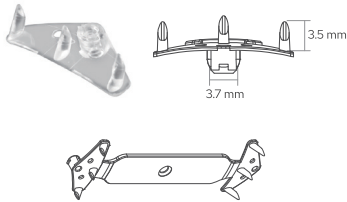

เป็นอุปกรณ์ยึดตรึงที่มีขนาดกะทัดรัดและมีความบาง ให้แรงยึดในระดับปานกลางแบบเฉพาะจุด เหมาะกับผู้ที่ มีเนื้อเยื่อหรือผิวหนังบาง ใช้กรณีที่ต้องการการยกคิ้วหรือหน้าผากในตำแหน่งจำกัด ลดการคล้ำจางของอุปกรณ์และต้องการการยึดตรึงแบบแม่นยำเฉพาะจุด

อุปกรณ์ที่ใช้ร่วมกับ Fixtine Mini

	Power Driver IOC-141
	Drill Bit for Power Driver FIXTINE MINI-3050-ADR
	Hand Driver Shaft FIXTINE MINI-1431-DV
	Insertion Tool Y4K.15010
	Drill Bit for Manual FIXTINE MINI-3050-MDR <small>ใช้กับกรณีมีเครื่องมือเจาะแบบมือหมุนอยู่แล้ว</small>

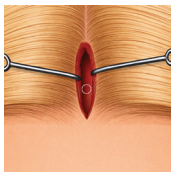

1 กำหนดตำแหน่งเจาะ

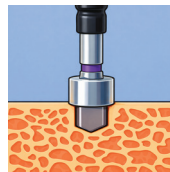

2 ใช้ดอกสว่าน Mini-3050-ADR เจาะที่บริเวณกะโหลก



3 ใช้ Y4K.15010 ตัดสะพานเชื่อมและใช้ไขควงแบบมือหมุน 1431-DV ขันยึดเพื่อนำออกจากกล่อง

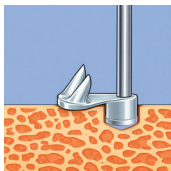

4 นำ Fixtine Mini กดเข้าลงรูที่เจาะไว้

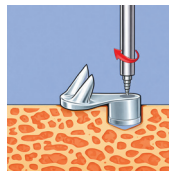

5 หมุนไขควงแบบมือหมุนออก

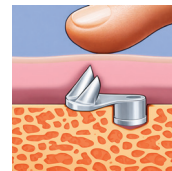

6 ยกแผ่นเนื้อเยื่อบริเวณหน้าผากขึ้น กดเบาๆ เพื่อให้หนามจับยึดเนื้อเยื่อนั้นเย็บปิดแผล

เปรียบเทียบ: FIXtine 3.0 vs FIXtine 3.5 vs FIXTINE Mini

Feature	FIXTINE 3.0	FIXTINE 3.5	FIXTINE MINI
จำนวนหนาม	5	5	3
ความสูงของหนาม	3.0 mm	3.5 mm	3.5 mm
แรงยึดที่เกี่ยว	ปานกลาง	สูง	น้อยถึงปานกลาง
ตำแหน่งที่ใช้ยึด	หน้าผาก / คิ้ว	หน้าผาก / คิ้ว	หน้าผากเฉพาะจุด
ระดับการยกคิ้ว	ปานกลาง	สูง	น้อยถึงปานกลาง
ความเหมาะสมกับคนไข้	เนื้อเยื่อหรือผิวหนังบาง	เนื้อเยื่อหรือผิวหนังหนา	เนื้อเยื่อหรือผิวหนังบาง
โอกาสคล้ำจางอุปกรณ์	น้อย	ปานกลาง	น้อยมาก

HOW TO USE FIXTINE MIDFACE M1

Fixtine® Midface M1 Surgical Fixation Technique

1 การเปิดแผล

เปิดแผลแนวตั้งบริเวณขมับ เพื่อเจาะแยกชั้นเนื้อเยื่อ มาถึงบริเวณกระดูกงูแก้ม



2 การใส่อุปกรณ์

สอด Fixtine Midface เข้าทางแผลขมับ ดึงปลายหมอนให้มาถึงกระดูกงูแก้ม

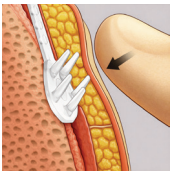

3 การยึดตรึง

กด Fixtine Midface ให้ยึดกับเนื้อเยื่อที่กึ่งกลางใบหน้า ตามตำแหน่งที่ต้องการ



4 การเจาะรูที่อุปกรณ์

ดึงปลายเส้น Fixtine Midface ขึ้น เพื่อให้แก้มยกขึ้นตาม และใช้เครื่องมือเจาะรู LPT-70115-PUNCH เจาะรูให้ตรงตำแหน่งที่ต้องการ



5 การเย็บยึดบริเวณเนื้อเยื่อขมับ

ดึงปลายเส้น Fixtine Midface ขึ้น เพื่อให้แก้มยกขึ้นตาม และใช้ไหมละลาย ร้อยเข้ารูที่เจาะเพื่อเย็บยึดกับเนื้อเยื่อขมับ

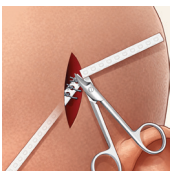

6 การตัดแต่ง

ใช้กรรไกร IOC-040 ตัดปลายเส้น Fixtine Midface ออก



7 ผลลัพธ์สุดท้าย

เนื้อเยื่อที่กึ่งกลางใบหน้าถูกยกขึ้นอย่างสมบูรณ์ ส่งผลให้บริเวณที่กึ่งกลางใบหน้ายกกระชับ โดยทำขึ้นตอนเดียวกันกับใบหน้าอีกข้าง

Fixtine-LPT07 [1 ชิ้น / กล่อง]

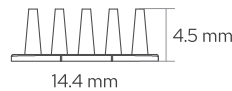

- Hole size Φ 1.7
- Thickness 0.65 mm
- Total length 126.6 mm

Fixtine Midface เป็นอุปกรณ์ยึดตรึงแบบเส้นยาว มีหมอนแหลม 5 แท่ง โดยออกแบบมาโดยเฉพาะ สำหรับยึดเนื้อเยื่อที่กึ่งกลางหน้าเพื่อใช้ปรับระดับ การยกกระชับได้อย่างอิสระและแม่นยำ

อุปกรณ์ที่ใช้ร่วมกับ Fixtine Midface M1

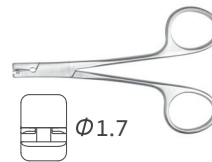

Hole Punch Tool
LPT-70115-PUNCH



Cutter Tool
IOC-040

HOW TO USE FIXTINE MIDFACE M2

Screw-LPT07

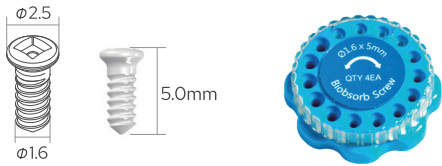

บรรจุภัณฑ์

โมเดล	ชิ้น / กล่อง
BSR1605-SQ15(X1)	1
BSR1605-SQ15(X4)	4

วัสดุเดียวกันกับ Fixtine Midface เป็นวัสดุชีวภาพที่เข้ากันได้กับร่างกายและสามารถดูดซึมได้ออกแบบความยาว 5 mm ให้แรงยึดที่แน่นอน มีความแข็งแรงและมีความหนาที่เหมาะสม จะค่อย ๆ สลายตัวโดยไม่ต้องผ่าตัดนำออก

อุปกรณ์ที่ใช้ร่วมกับ Fixtine Midface M2



Power Driver
IOC-141



Drill Bit for Power Driver
CMF-1606-ADR



Hand Driver Tap
CMF-1606-STA



Hand Driver Shaft
CMF-1440-DV

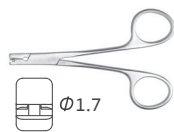

Hole Punch Tool
LPT-70115-PUNCH



Cutter
IOC-040

Fixtine® Midface M2 Surgical Fixation Technique

1 การเปิดแผล

เปิดแผลบริเวณใต้ขอบเบ้าตาจากนั้นเลาะแยกชั้นเนื้อเยื่อไปจนถึงบริเวณกระดูกแก้ม

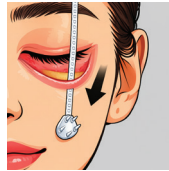

2 การใส่อุปกรณ์

สอด Fixtine Midface ผ่านช่องเปิดแผลใต้ขอบเบ้าตา และดันเข้าไปถึงบริเวณกระดูกแก้ม

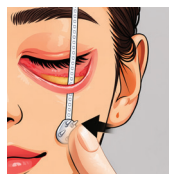

3 การยึดตรึง

กด Fixtine Midface ให้ยึดกับเนื้อเยื่อบริเวณกระดูกแก้มหรือตามตำแหน่งที่ต้องการ

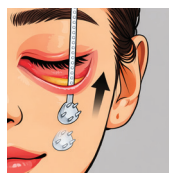

4 ยกอุปกรณ์ขึ้น

ดึงปลายเส้น Fixtine Midface ขึ้นเพื่อให้แก้มยกขึ้นตาม



5 การเจาะรูอุปกรณ์

ใช้เครื่องมือเจาะรู LPT-70115-PUNCH เจาะรูที่อุปกรณ์ให้ตรงตำแหน่งเพื่อใช้เย็บยึดบริเวณเนื้อเยื่อใต้ขอบเบ้าตา

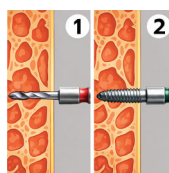

6 เจาะรูนำร่อง

ใช้ดอกสว่าน CMF-1606-ADR ประกอบเข้ากับ Power Driver เจาะเข้าบริเวณกระดูกขอบเบ้าตา จากนั้นใช้ดอกสว่านทำเกลียว CMF-1606-STA เจาะเข้ารูเดิม

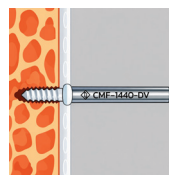

7 ยึดด้วย Screw

ใช้ดอกขันสกรู CMF-1440-DV ประกอบเข้ากับ Power Driver จิ้มที่สกรู จากนั้นนำมายึดเข้ารูเพื่อยึด Fixtine Midface กับกระดูกขอบเบ้าตา



8 ขั้นตอนสุดท้าย

ตัดส่วนเกินของ Fixtine Midface ออก เย็บปิดแผล ทำขั้นตอนเดียวกันกับใต้ตาอีกข้าง

เปรียบเทียบ: Fixtine Midface Surgical M1 vs M2 Technique Fixation

FIXTINE MIDFACE M1

- ยกขึ้นด้านบนและด้านข้าง
- แก้ปัญหาแก้มหย่อน ร่องแก้มลึก
- ยกเนื้อเยื่อกลางใบหน้าถึงแก้ม

FIXTINE MIDFACE M2

- ยกขึ้นด้านบนและด้านใน
- แก้ปัญหาใต้ตาคล้อย ถุงใต้ตาและร่องน้ำตาลึก
- ยกเนื้อเยื่อระหว่างตาและแก้มเท่านั้น

FAQs

Q: **Fixtine Forehead กับ Fixtine Midface แตกต่างกันอย่างไร?**

A: Fixtine Forehead ออกแบบมาสำหรับการยกกระชับบริเวณหน้าผากและคิ้ว ส่วน Fixtine Midface ออกแบบมาสำหรับการยกกระชับบริเวณแก้มส่วนกลางและร่องแก้ม แก้ปัญหาถุงใต้ตาหย่อน ซึ่ง Fixtine Midface มี 2 เทคนิคคือ M1 และ M2

Q: **วัสดุ Fixtine ทำมาจากอะไร ปลอดภัยหรือไม่?**

A: Fixtine ผลิตจากวัสดุ PLGA ย่อยสลายได้เองตามธรรมชาติ (Bioabsorbable) เป็นวัสดุเดียวกับโคมละลายทางการแพทย์ ซึ่งได้รับการรับรองความปลอดภัยทางการแพทย์สามารถค่อย ๆ สลายไปในร่างกายโดยไม่ทิ้งสารตกค้าง

Q: **หลังผ่าตัดจะรู้สึกถึงตัวอุปกรณ์หรือไม่?**

A: ในช่วงแรกหลังผ่าตัด อาจรู้สึกตึงหรือสัมผัสได้เล็กน้อยบริเวณที่ใส่ Fixtine แต่ความรู้สึกนี้จะค่อย ๆ ลดลง เมื่อน้ำเนื้อเยื่อปรับตัวและวัสดุเริ่มละลายจะสลายหมดภายใน 1 ปี

Q: **ผลลัพธ์จากการใช้ Fixtine อยู่ได้นานแค่ไหน?**

A: Fixtine ช่วยพยุงเนื้อเยื่อในช่วงที่ร่างกายกำลังสร้างเนื้อเยื่อใหม่ โดยทั่วไปผลลัพธ์สามารถคงอยู่ได้นานสูงสุดถึง 10 ปี ทั้งนี้ขึ้นอยู่กับสภาพผิว อายุ และการดูแลหลังผ่าตัดของแต่ละบุคคล

Q: **ใครบ้างที่เหมาะสมกับการใช้ Fixtine?**

A: เหมาะสำหรับผู้ที่ปัญหาผิวหย่อนคล้อยบริเวณหน้าผาก คิ้ว หรือแก้มส่วนกลาง และต้องการผลลัพธ์ที่ดูเป็นธรรมชาติ โดยควรได้รับการประเมินจากแพทย์ผู้เชี่ยวชาญก่อนการรักษา

Q: **การใส่ Fixtine ต้องผ่าตัดใหญ่หรือไม่?**

A: การใส่ Fixtine ใช้เทคนิคการผ่าตัดแผลขนาดเล็ก (Minimally Invasive) แพทย์จะสอดวัสดุเข้าไปใต้ผิวหนังผ่านแผลเล็ก ๆ ทำให้บวมช้ำน้อย และใช้เวลาพักฟื้นสั้นกว่าการผ่าตัดยกหน้าแบบดั้งเดิม

Q: **การใส่ Fixtine มีโอกาสเกิดภาวะแทรกซ้อนหรือไม่?**

A: เช่นเดียวกับการผ่าตัดทั่วไป อาจมีอาการบวม ช้ำ ตึง หรือชาเล็กน้อยชั่วคราว ซึ่งมักหายได้เอง ภาวะแทรกซ้อนรุนแรงพบได้น้อยมากเมื่อทำโดยแพทย์ผู้เชี่ยวชาญ

Q: **สามารถทำร่วมกับหัตถการอื่นได้หรือไม่?**

A: สามารถทำร่วมกับการยกหน้าแบบอื่นได้ เช่น การผ่าตัดเปลือกตา หรือการเติมไขมัน/ฟิลเลอร์ เพื่อเพิ่มประสิทธิภาพและความสวยงามของผลลัพธ์ได้ โดยต้องวางแผนร่วมกับแพทย์

Q: **ผลลัพธ์จะดูเป็นธรรมชาติหรือไม่?**

A: Fixtine ถูกออกแบบให้ยึดเนื้อเยื่อในตำแหน่งที่เหมาะสมและกระจายน้ำหนักอย่างสม่ำเสมอ ช่วยให้ผลลัพธ์ดูเป็นธรรมชาติ ไม่แข็งตึง และไม่เปลี่ยนรูปทรงหน้าจนหน้าผิดปกติ

Q: **จะมีผลเป็นให้เห็นชัดหรือไม่หลังใส่ Fixtine Forehead?**

A: แผลผ่าตัดมีขนาดเล็กและมักซ่อนอยู่ในริ้วรอยหรือรอยพับผิวหนัง เมื่อผลหายดีแล้ว รอยแผลเป็นจะจางลงและสังเกตเห็นได้ยาก

Q: **หลังผ่าตัดต้องดูแลตัวเองอย่างไร?**

A: ควรหลีกเลี่ยงการกด นวด หรือขยิบใบหน้าแรง ๆ ในช่วง 1-2 สัปดาห์แรก นอนยกศีรษะสูง ประคบเย็นเพื่อลดบวม และปฏิบัติตามคำแนะนำของแพทย์อย่างเคร่งครัด



#จัดการผิวหน้าหย่อน

สอบถามข้อมูลเพิ่มเติม
จากบริษัทผู้นำเข้าอย่างเป็นทางการ
บริษัท เคโอซาน (ประเทศไทย) จำกัด

WWW.KEOSANTH.COM

Fixtine
Fast adjustable fixation of soft tissue

KEOSAN (THAILAND) CO.,LTD
51 MAJOR TOWER RAMA9-RAMKHAMHAENG UNIT1 FLOOR 18 ROOM1801
HUA MAK, BANGKAPI, BANGKOK 10240 TEL. 096-884-6756

KEOSAN
THAILAND